

Cafe style

STYLE BOOK



Cafe style

カフェスタイル

カフェのようなくつろぎを、自宅でも感じられるプラン。
友人たちを招いての食事会など、様々なシーンが生まれる
スタイルです。外部テラスによって内外がゆるやかにつながり、
幅の広い使い方にできます。
地域に開放することで、その場所ならではのコミュニティが
生まれることも期待できます。



おうちでくつろぐ カフェスタイル

ダイニングテーブルは置かず、
あえて「カウンター」としたカフェスタイル。
お料理をサーブしながら食事を楽しめます。

【家族構成】



夫：38歳 会社員
妻：35歳 パート
長男：7歳
長女：5歳

夫：週末の夜は、友人を招いてバル気分。
最近ではコーヒーにはまり、おいしい淹れ方を研究中。
妻：ママはお料理作りが好きで平日は友達とランチをしたり
週末は家族みんなでのんびり食べるブランチが楽しみ。





軒は出さずにすっきりとした三角屋根と南面に大きく開放された窓が特徴です。奥行のあるリビング前のテラスが内と外をゆるやかにつなぎます。

Floor Plan 間取プラン

キッチン

お料理をそのままサーブできるカウンター式キッチン

水廻り

家事動線を意識して水廻りをコンパクトにまとめました

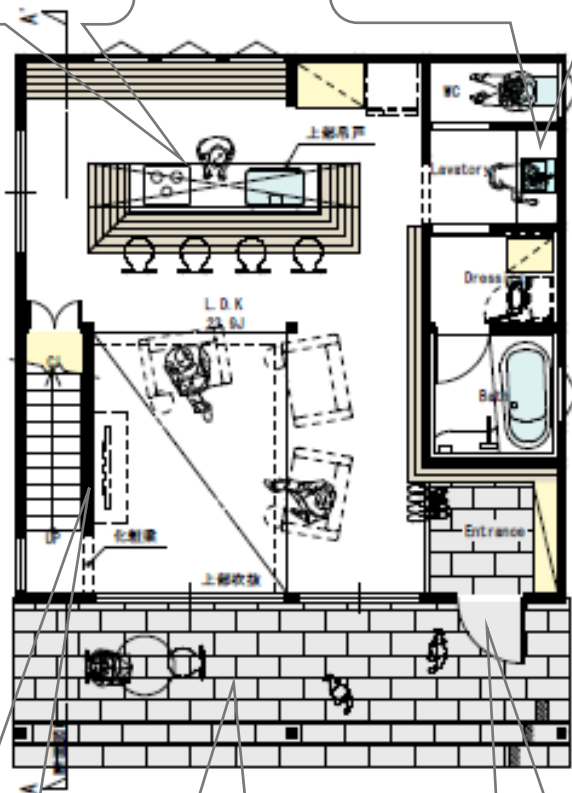

1F PLAN

黒板ボード

好きな文字やイラストを描くとカフェ気分がぐっと高まります

テラス

天気の良い日はここでのんびりカフェタイムを楽しめます

本棚

好きな本や雑貨もたくさん飾れるギャラリースペース

子供室

お子様の成長に合わせてフレキシブルに対応できる2間続き

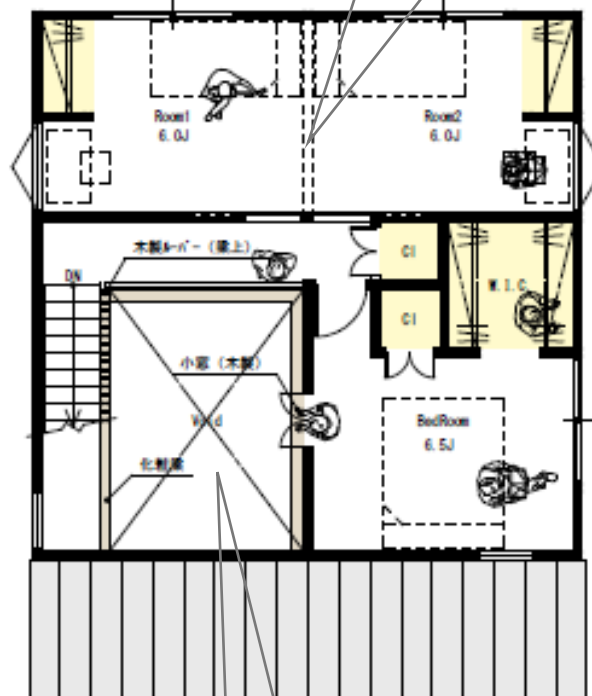

2F PLAN

吹抜け

リビングは開放的な大空間の吹抜です



建築面積 : 66.24㎡ (20.03坪)
1階床面積 : 52.99㎡
2階床面積 : 42.23㎡
延べ床面積 : 95.22㎡ (28.80坪)

おうちでくつろぐ カフェスタイル

ナチュラルな北欧スタイルは、シンプルであたたかい印象を。
パーソナルソファに座り、カフェでのんびりくつろぐような時間を
ご自宅で過ごしませんか？

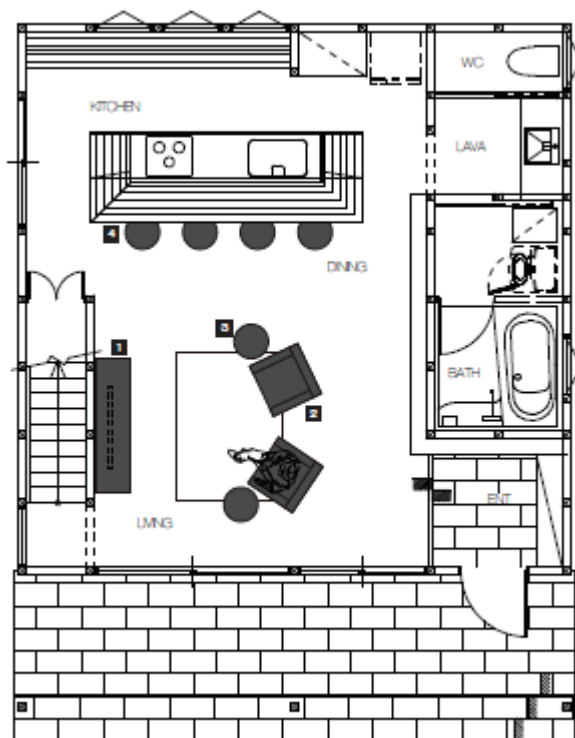

LIVING

角のないデザインが特徴の北欧インテリアのパーソナルソファとサイドテーブル。
オーク材とベールトーンファブリックで、柔らかな印象。



1 TVボード
W1800 D420 H465mm
¥115,000 / 台



2 ソファ
W110 D740 H800 SH400mm
¥90,000 / 台 × 2 = ¥180,000



3 サイドテーブル
W500 D500 H575mm
¥25,000 / 台 × 2 = ¥50,000



4 ダイニングstuhl
W500 D430 H750 SH640mm
¥33,000 / 脚 × 4 = ¥132,000

DINING

ダイニングのstuhlは、シート部のグレー色がクールな感じも持ちつつ、
木脚で、優しさを柔らかな感じさせてくれるカウンターチェアです。



1 + 2 + 3 + 4 = TOTAL ¥457,000

Doma style

STYLE BOOK



Doma style

土間スタイル

ラフに使える土間空間をそのまま室内へ取り込んだプラン。
アウトドアや自転車などのメンテナンスや薪ストーブが似合う
スタイルです。お気に入りの道具や家具に囲まれて過ごすくつろぎの場所となります。

家族や気の合う仲間とともに趣味について語り合うなど多様なシーンが生まれます。



外と内をつなげる 自由自在な土間

外とのつながりが身近に感じられる土間。
自転車やサーフボードを置いたり、ストーブを炊く。
気軽に趣味と生活が交わる、フレキシブルな空間。

【家族構成】



夫：38歳 会社員
妻：35歳 パート
長男：7歳
長女：5歳

夫：趣味はアウトドア。
週末は家族みんなでキャンプをして楽しんでいる。
妻：最近は家のお庭で家族や仲間とバーベキューすることが多い。
アウトドアメニューのレパートリーを少しずつ増やしている。



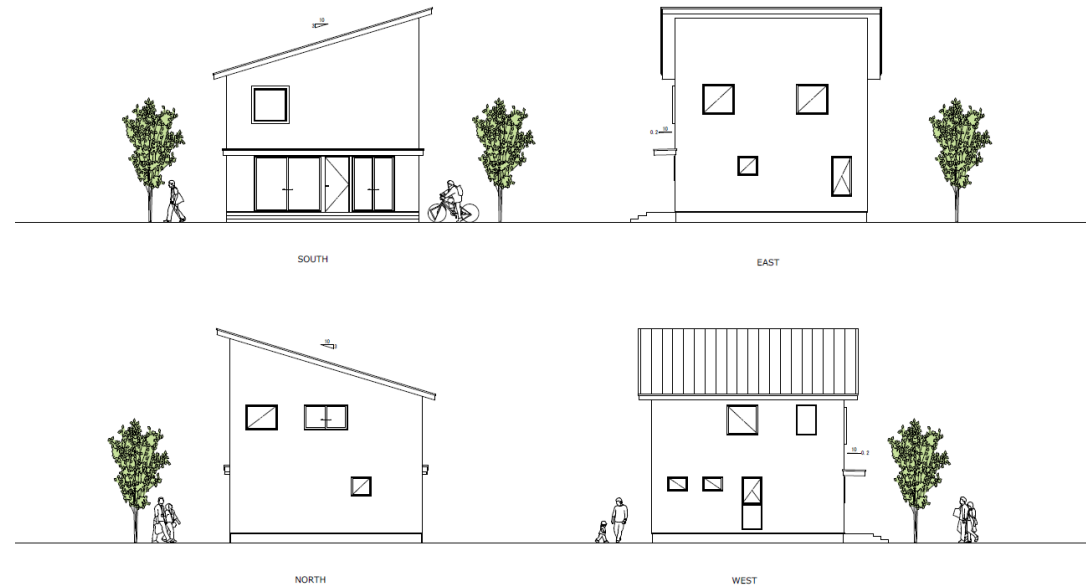

シャープでモダンな印象の片流れ屋根と金属系の外壁。
大きく開放的なサッシが外と中の土間をつなぎます。

Floor Plan 間取プラン

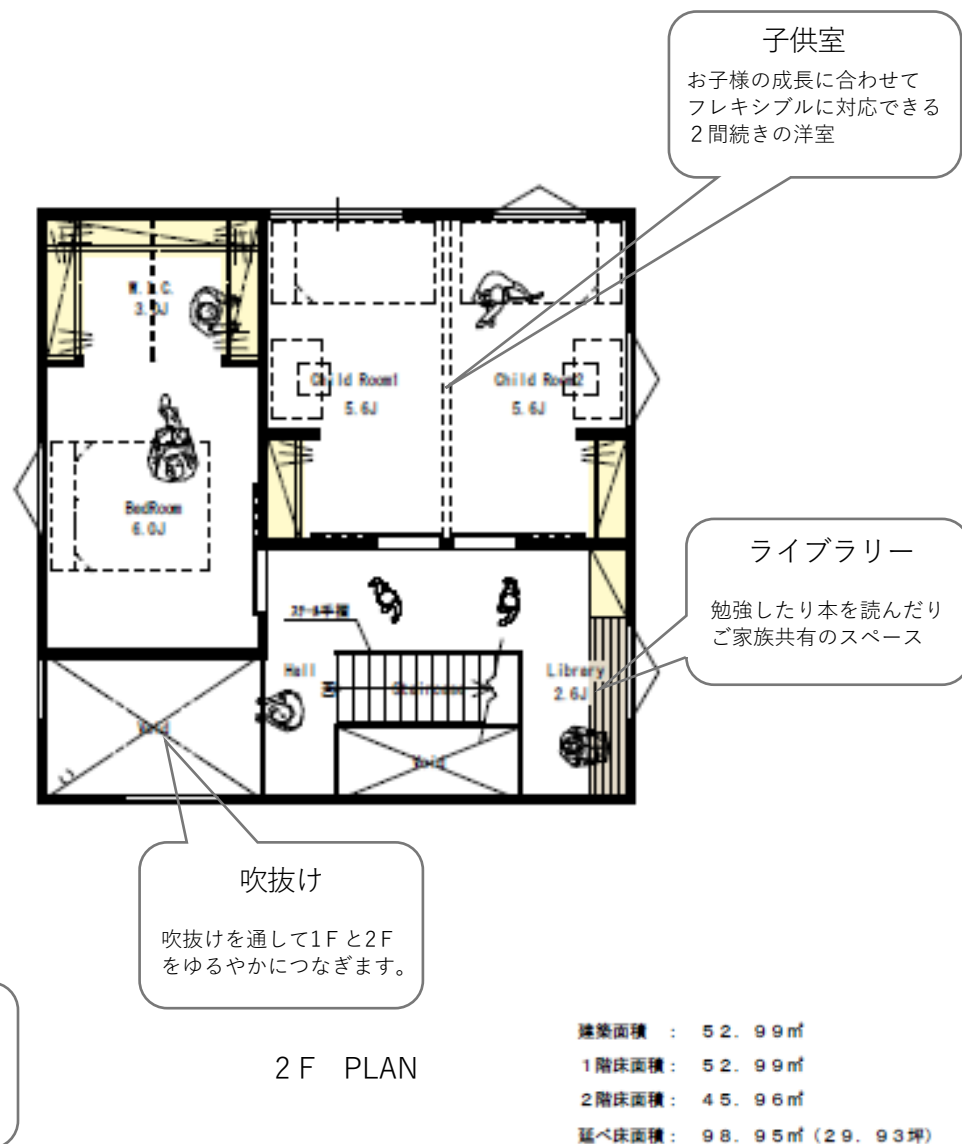
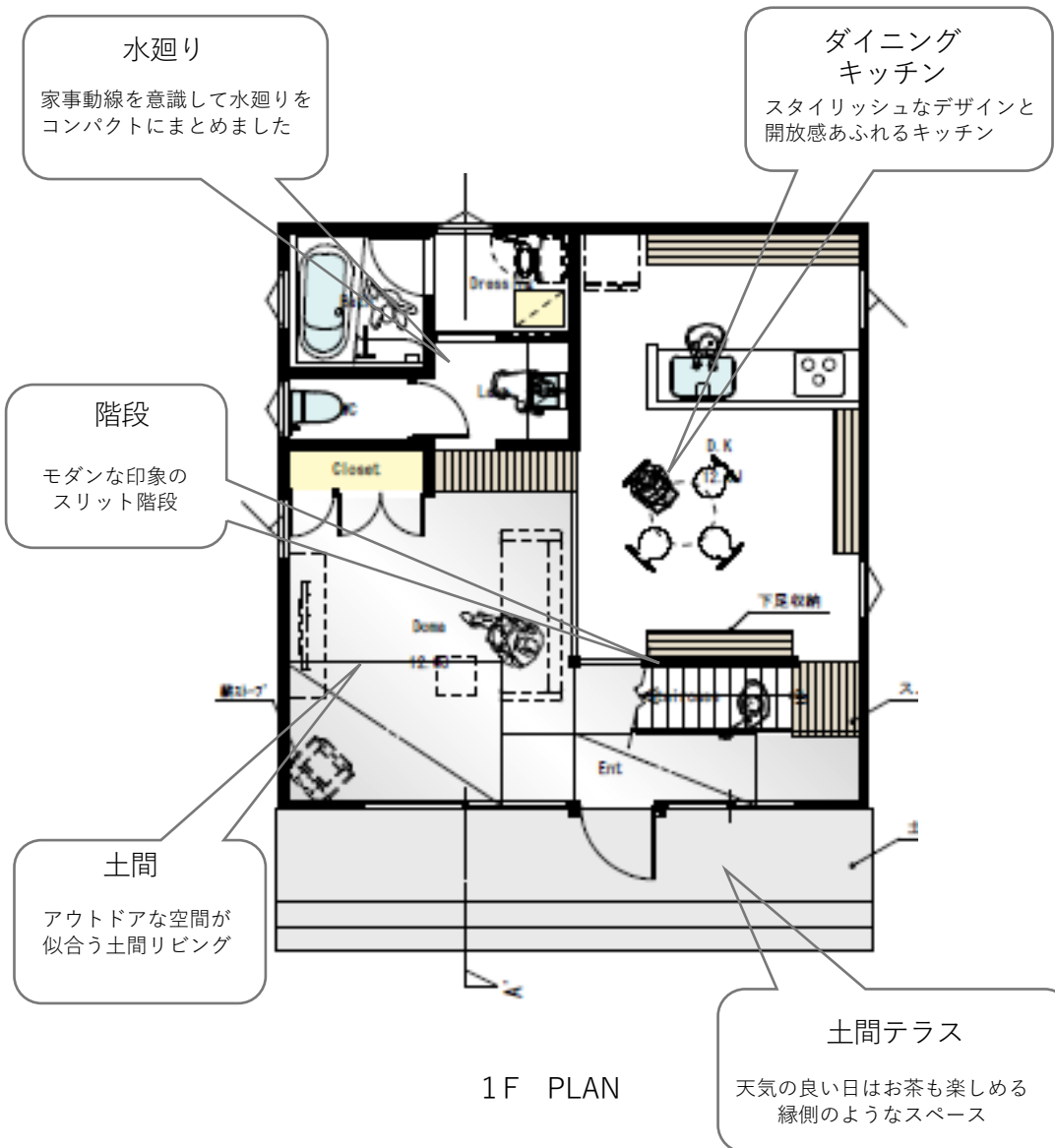

外と内をつなげる 自由自在な土間

無骨なアイアンと木の「異素材MIX」した家具に、
自分の「好き」を自由にMIXして、
ラフで遊び心あふれる空間にしてみても。

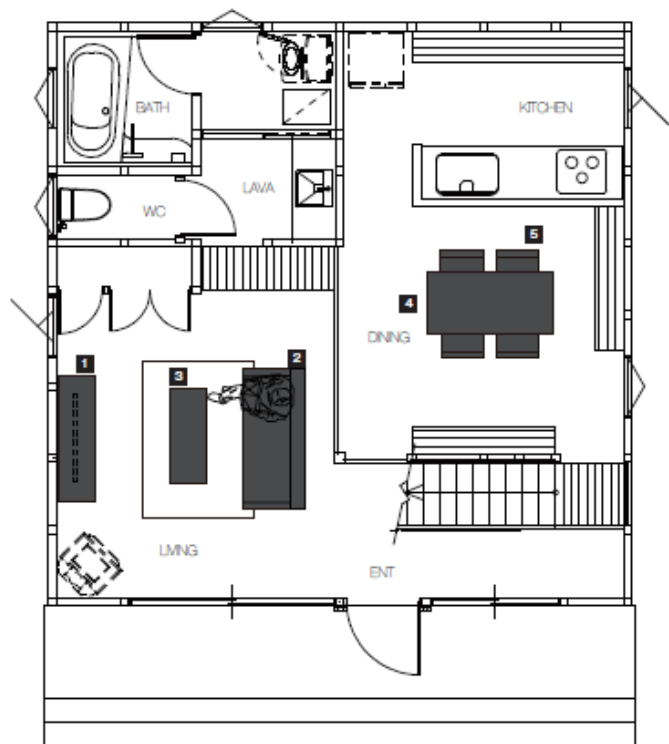

LIVING

無骨なアイアンとヘリンボーンのパブリックやガラスなど、
異素材をMIXしたリビング空間。



1 TVボード
W1600 D450 H500mm
¥79,000 / 台



2 ソファ
W1780 D790 H790 SH400mm
¥129,000 / 台



3 コーヒーテーブル
W1200 D460 H390mm
¥45,000 / 台



4 ダイニングテーブル
W1600 D800 H720mm
¥108,000 / 台



5 ダイニングチェア
W540 D550 H735 SH440mm
¥24,000 / 脚 × 4脚 = ¥96,000

DINING

木目の綺麗な無垢材のテーブルは、木の節も風合いそのまま。
ラフながらも、ラインが綺麗なので、バランスの良いダイニングに。



1 + 2 + 3 + 4 + 5 = TOTAL ¥457,000

Hiraya style

STYLE BOOK



Hiraya style

平屋スタイル

ワンフロアで家族がつながり動線を短く過ごせる平屋プラン。
将来的にも無駄のない使い方が可能な永く愛されるスタイルです。
各部屋が近くにあることで家族のコミュニケーションがつながり
たくさんのコトが共有できる思い出のある住まいとなります。



コンパクトでありながら 開放的な平屋

リビングとダイニングが、見渡せる平屋。
家族みんながつながる快適な住まいと広々とした空間。

【家族構成】



夫：43歳 会計士
妻：38歳 パート
長男：10歳
次男：7歳
ペット：犬2歳

夫：週末はドライブとDIY。週末の度にピザ釜作成中。
妻：趣味はガーデニング。キッチンから眺められる自慢の庭で
育てたハーブでママ友とティータイム。
子供たちは庭で犬と一緒に走り回る。



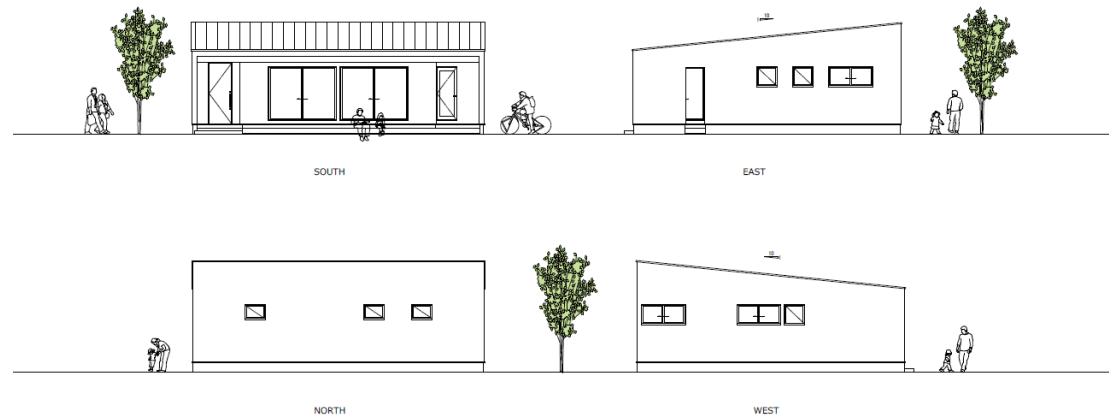

ファサード面はシンプルな箱型で開口部をシンメトリーに配置しました。また、玄関ポーチとウッドデッキがひと続きになっているのも特徴です。

Floor Plan 間取プラン

子供室

お子様の成長に合わせて
フレキシブルに対応できる
2間続きの洋室

収納スペース

使い勝手にこだわって各所に
収納スペースをつくりました

キッチン

回遊型の動線で使い勝手がよく
リビングとダイニングも見渡せる
開放的なキッチン

洗面脱衣室

キッチンとの家事動線もス
ムーズで3帖分もある広々と
した空間

リビング・ダイニング

ご家族がのんびりとくつろげる
明るい日差しが差し込む広々と
した空間

ウッドデッキ

洗面所から行き来も出来て
物干しスペースとしても使えて
とても便利です

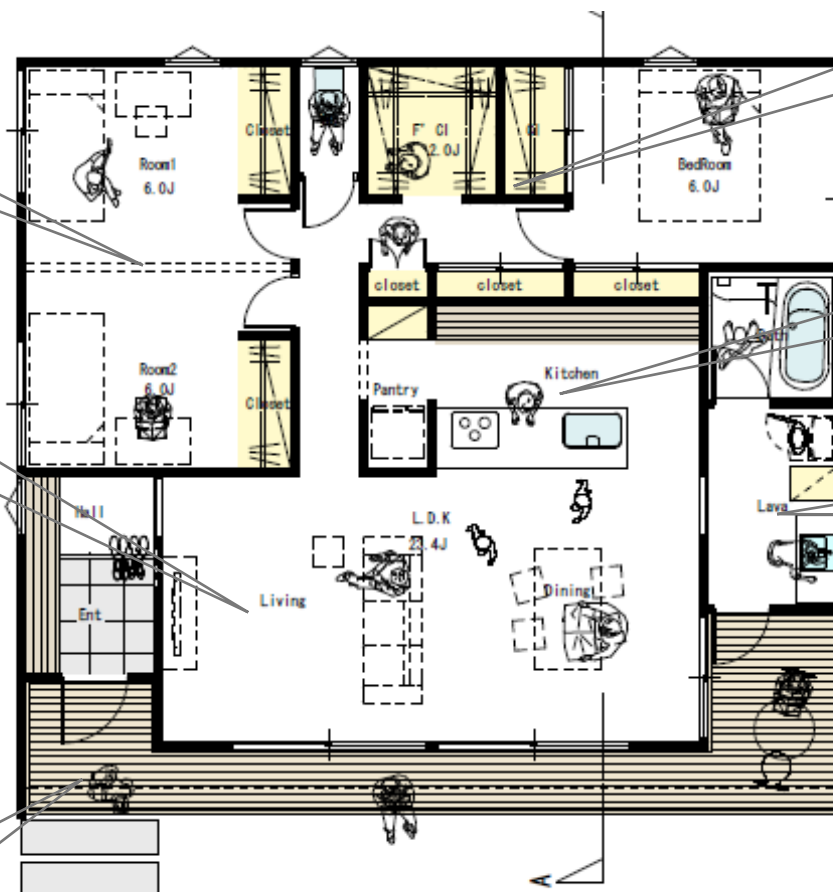

建築面積 : 52.99㎡

1階床面積 : 52.99㎡

2階床面積 : 45.96㎡

延べ床面積 : 98.95㎡ (29.93坪)

コンパクトでありながら 開放的な平屋

シンプルですっきりとしたインテリア。
心地よい木の質感の家具で、統一感のある、
あたたかみのある空間へ。

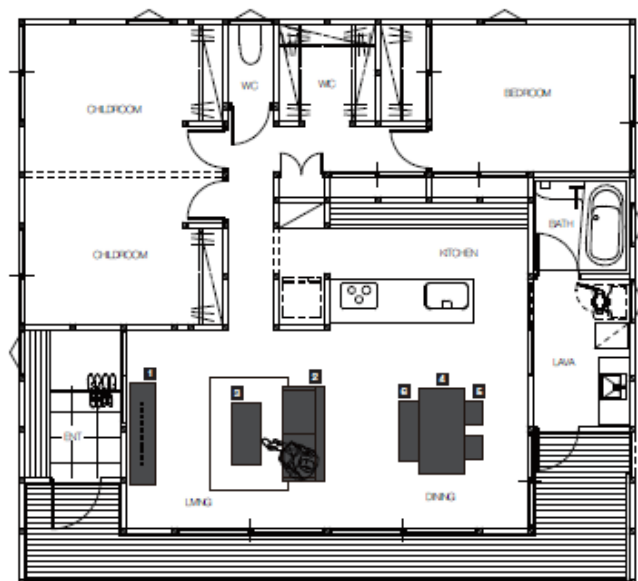

LIVING

連続的なラインの木材の家具。木のぬくもりは感じつつも重たしさを避けて、
シンプルで、居るのこない空間に。



DINING

手触りの良い無垢材の家具。ダイニングベンチとチェアの組み合わせで、
すっきりと、メリハリのある空間に。



1 TVボード
W1800 D471 H300mm
¥135,000 / 台



2 ソファ
W1700 D740 H760 SH400 AH550mm
¥98,000 / 台



3 コーヒーテーブル
W1100 D500 H400mm
¥38,000 / 台



4 ダイニングテーブル
W1500 D800 H800 H720mm
¥78,000 / 台



5 ダイニングチェア
W420 D550 H735 SH440mm
¥21,000 / 脚 × 2脚 = ¥42,000



6 ダイニングベンチ
W1080 D400 H420mm
¥34,000 / 台

1 + 2 + 3 + 4 + 5 + 6 = TOTAL ¥425,000

Patio style

STYLE BOOK



Patio style

パティオスタイル

自分たちだけのプライベートガーデンを楽しめるプラン。
周辺環境を気にすることなく屋外を一体化できるスタイルです。
都心部や大きな道路に面する敷地であっても憩いの場として
安らぎを与えます。外部に閉じながらも、内部から開く二面性
を持った使い方ができます。



季節を感じる 中庭のある家

自分たちだけのプライベートガーデンを楽しめるプラン。
周辺環境を気にすることなく、屋外を一体化できるスタイルです。

【家族構成】



夫：45歳 会社員
妻：40歳 会社員
長女：15歳
長男：12歳

夫：趣味は、読書と映画鑑賞、週末のLunch担当
妻：ショッピングと最近始めたヨガにはまっている。
パティオのデッキスペースで週末の朝食や、ヨガも楽しんでいる



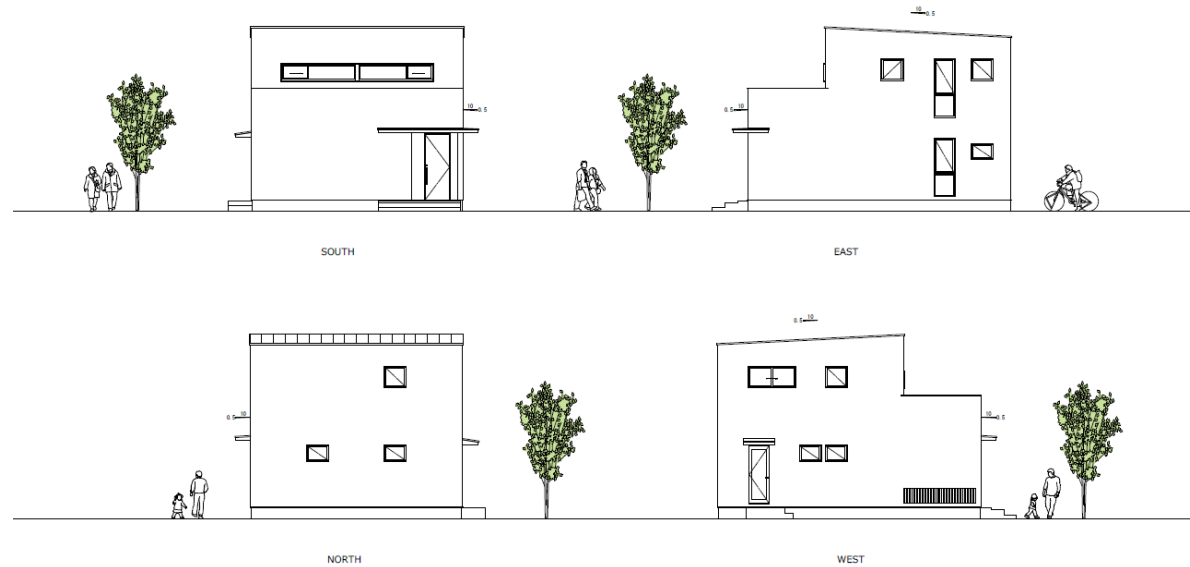

外からは中庭が見えないフラットな箱型のファサード。
正面の横ラインのサッシとシャープでスッキリとした
玄関庇が外観のアクセントです。

Floor Plan 間取プラン

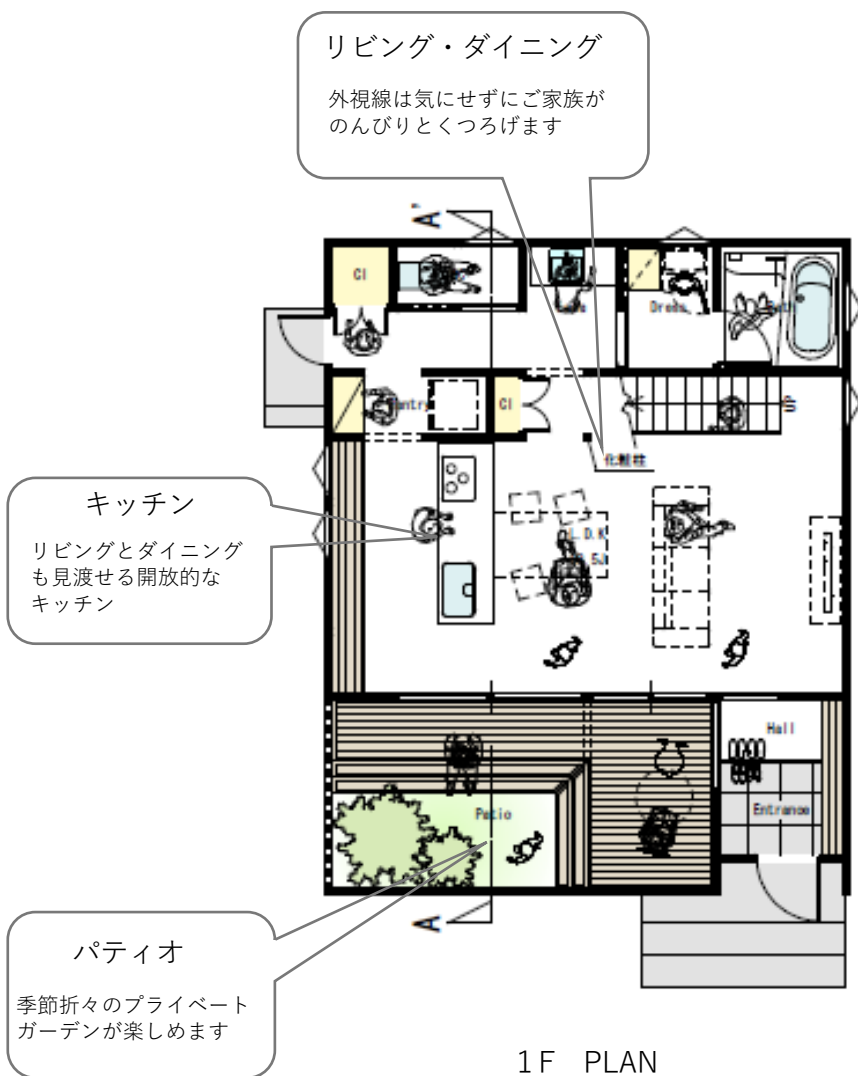

1F PLAN

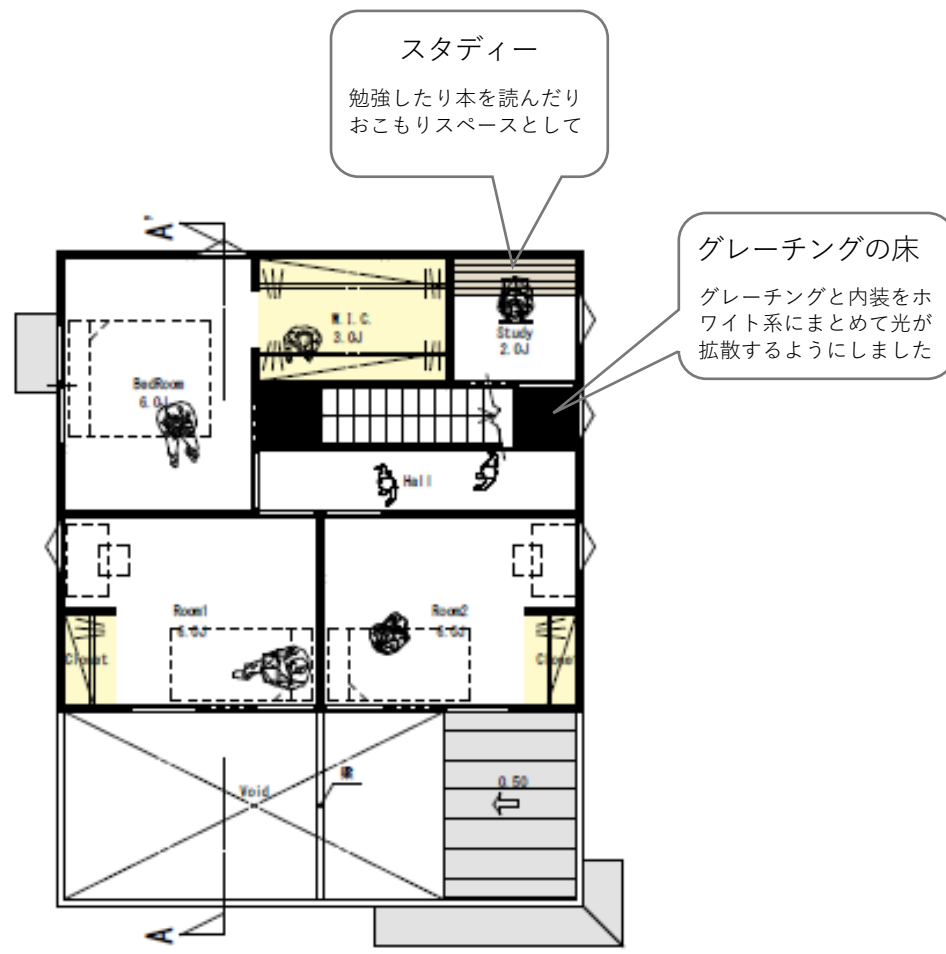

2F PLAN

建築面積 : 51.34㎡
1階床面積 : 50.51㎡
2階床面積 : 46.37㎡
延べ床面積 : 96.88㎡ (29.30坪)

季節を感じる 中庭のある家

中庭から差し込む光が心地よく、食事も快適。
配膳も楽々な、キッチンとダイニングのつながり。
日の当たる室内で、自然を感じながらゆったりと過ごしたい。
そんな想いを実現させませんか。

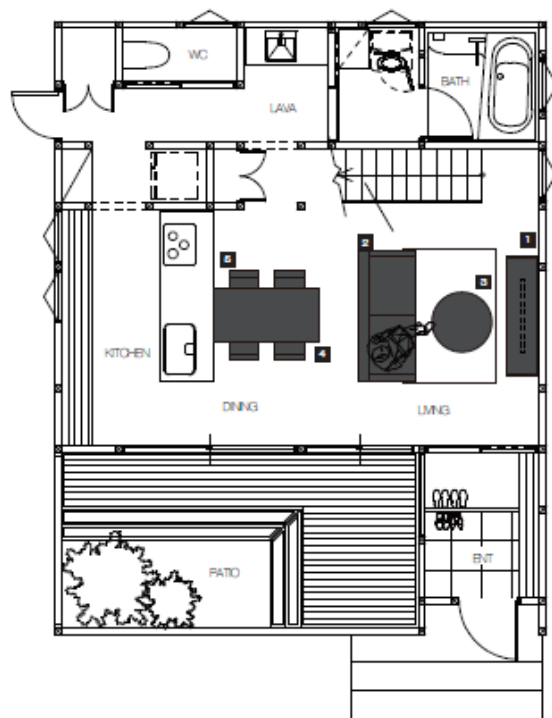

LIVING

洗練された整快さと座り心地の調和されたソファ。
中庭の自然を感じながら、時の流れを感じる空間に。



DINING

無垢材のダイニングテーブルと柔らかなファブリックのダイニングチェア。
さりげないダークカラーで上質な空間へ。



1 TVボード
W1800 D460 H270mm
¥70,000 / 台



2 ソファ
W1800 D860 H620 SH350mm
¥151,500 / 台



3 コーヒーテーブル
φ900 H380mm
¥55,000 / 台



4 ダイニングテーブル
W1600 D800 H720mm
¥100,000 / 台



5 ダイニングチェア
W440 D540 H790 SH445mm
¥29,000 / 脚 × 4脚 = ¥116,000

1 + 2 + 3 + 4 + 5 = TOTAL ¥492,500